

Piano Territoriale di Coordinamento Provinciale
L.R. 3 Gennaio 2005 - n° 1
Variante Generale

Provincia di Pistoia

Fragilità degli acquiferi
P. 08

Responsabile del procedimento
Dr. Agr. Renato Ferretti

Dirigente del Dipartimento Pianificazione Territoriale, Agricoltura, Turismo e Promozione
Progetto a cura del Servizio Pianificazione Territoriale, SIT, Promozione, Turismo e Commercio

coordinamento generale del progetto, infrastrutture, paesaggio e valutazione integrata
Dr. Agr. Renato Ferretti
aspetti informativi e cartografici
Dr. Geol. Marco De Martin Mazzaloni
aspetti geologico-ambientali
Arch. Giuseppina Di Loreto - Arch. Silvia Lombardi - Arch. Francesca Simonetti
aspetti urbanistici

Aspetti del territorio rurale, delle risorse territoriali e paesaggistiche
Ilaria Bonanno
con la collaborazione di Massimo Chiti, Massimo Zini, Giovanni Colza

Informattizzazione
Walter Tosi
con la collaborazione di Laura Rai, Stefano Barducci, Piero Bracci, Alessandro Casati

Collaborazione generale
Carlo Selmi

APPROVATO
D.C.P. n° 123 del 21.04.2009

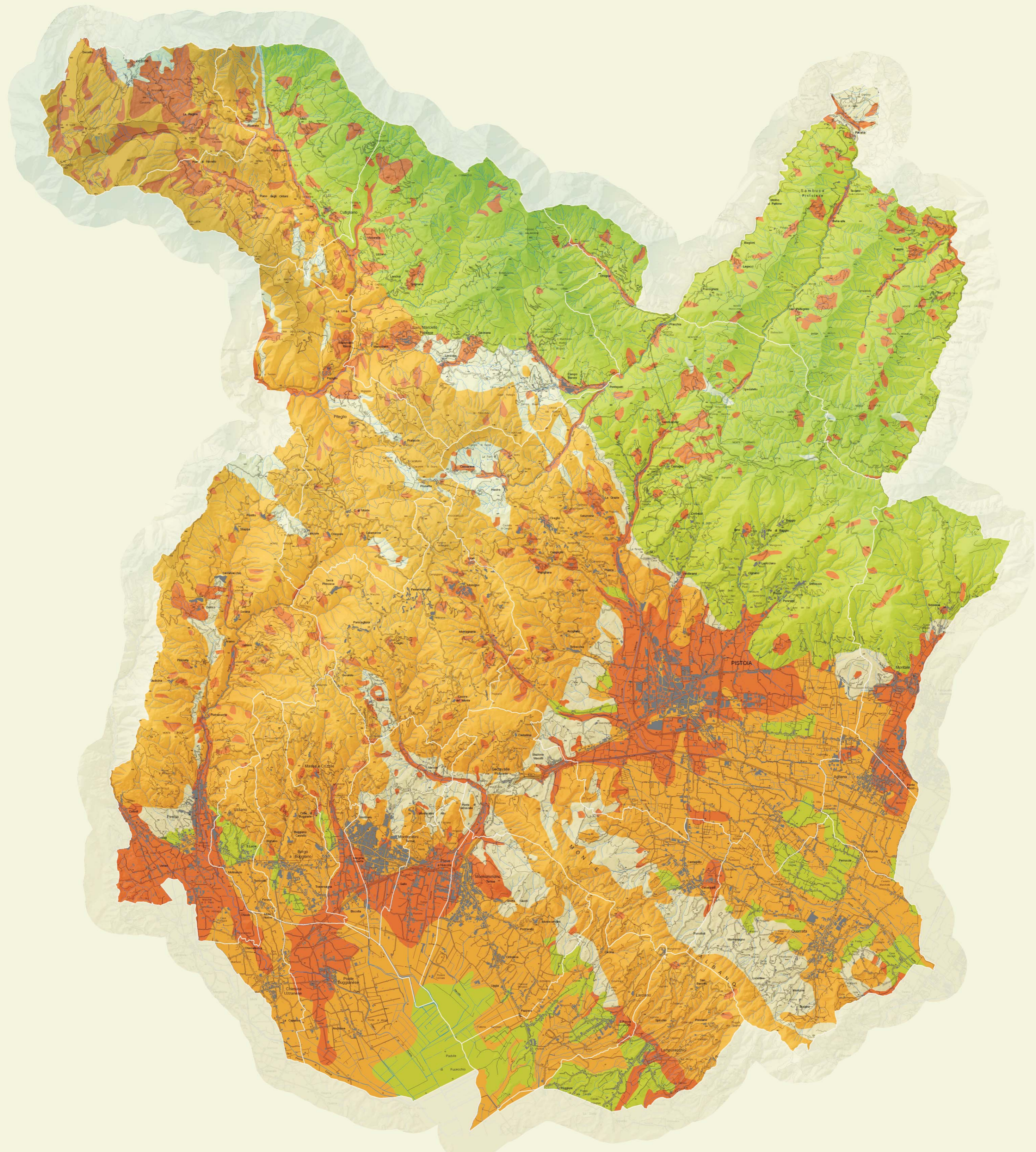

LEGENDA

Fragilità degli acquiferi
CLASSE DI VULNERABILITA'

- 1a - Bassa
- 2a - Medio Bassa
- 3a - Medio Alta
- 4a - Alta

Limiti Comunali

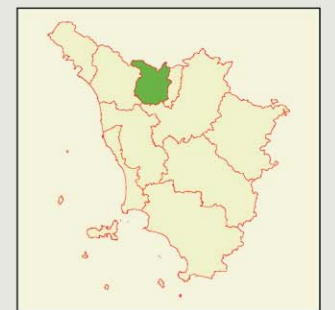

Scala 1:50000



FRAGILITA' DEGLI ACQUIFERI			
CLASSE DI VULNERABILITA'	mq	ettari	% su TOT.
1a - Bassa	80.347.532,15	8.034,75	8,33%
2a - Medio Bassa	297.868.242,54	29.786,82	30,36%
3a - Medio Alta	445.008.582,14	44.500,86	46,13%
4a - Alta	146.388.822,88	14.638,89	15,18%
TOTALI	964.608.179,71	96.460,82	100%

