

Sottosistemi territoriali
P. 03

Responsabile del procedimento
 Dr. Agr. Renato Ferretti

Dirigente del Dipartimento Pianificazione Territoriale, Agricoltura, Turismo e Promozione
 Progetto a cura del Servizio Pianificazione Territoriale, SIT, Promozione, Turismo e Commercio

Dr. Agr. Renato Ferretti
 aspetti informativi e cartografici

Dr. Geol. Marco De Martin Mazzalon
 aspetti geologico-ambientali

Arch. Giuseppina Di Loreto - Arch. Silvia Lombardi - Arch. Francesca Simonetti
 aspetti urbanistici

Aspetti del territorio rurale, delle risorse territoriali e paesaggistiche

Ilaria Bonanno
 con la collaborazione di Massimo Chiti, Massimo Zini, Giovanni Cozza

Informattizzazione
 Walter Tosi

Collaborazione generale
 Carlo Selmi

APPROVATO
 D.C.P. n° 123 del 21.04.2009

- Legenda**
- Sottosistemi Territoriali**
- SOTTOSISTEMA DELLE AREE DI ORNATA A NATURALITA' DIFFUSA DI LIBRO APERTO E DOMANICA
 - SOTTOSISTEMA DELLE AREE DI ORNATA A NATURALITA' DIFFUSA DI MONTE GIOTTO E TRE POTENZE
 - SOTTOSISTEMA SILVOPASTORALE DELLA MONTAGNA PISTOIESE
 - SOTTOSISTEMA SILVOPASTORALE DELL'ACQUERINO
 - SOTTOSISTEMA AGROFORESTALE DELL'APPENNINO PISTOIESE
 - SOTTOSISTEMA DEL BARTIOLLE - MASOCHA ANTONINI - CESTO DEL LUPO
 - SOTTOSISTEMA DELLA COLINA COLLINA A PREVALENZA DI BOSCO
 - SOTTOSISTEMA DELLA COLINA ARBORATA
 - SOTTOSISTEMA PEDICOLLINARE DELL'AGRICOLTURA PROMISCUA DELLA PIANA PISTOIESE
 - SOTTOSISTEMA PEDICOLLINARE DELL'AGRICOLTURA PROMISCUA DELLA VALDINEVOLE
 - SOTTOSISTEMA DELL'AGRICOLTURA PROMISCUA DELLA VALDINEVOLE
 - SOTTOSISTEMA AGRICOLO VIVAISTICO ORNAMENTALE DELLA PIANA PISTOIESE
 - SOTTOSISTEMA FLOROVIVAISTICO DELLA VALDINEVOLE
 - SOTTOSISTEMA DELLA BONIFICA STORICA DELLA VALDINEVOLE
 - SOTTOSISTEMA DEL PROLE DI FUCECCHIO
 - SOTTOSISTEMA INSEDIATIVO MONTANO
 - SOTTOSISTEMA INSEDIATIVO DELLA PIANURA
 - SOTTOSISTEMA INSEDIATIVO COLLINARE
- Limiti Comunali**

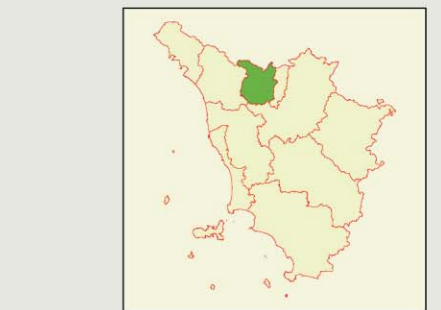
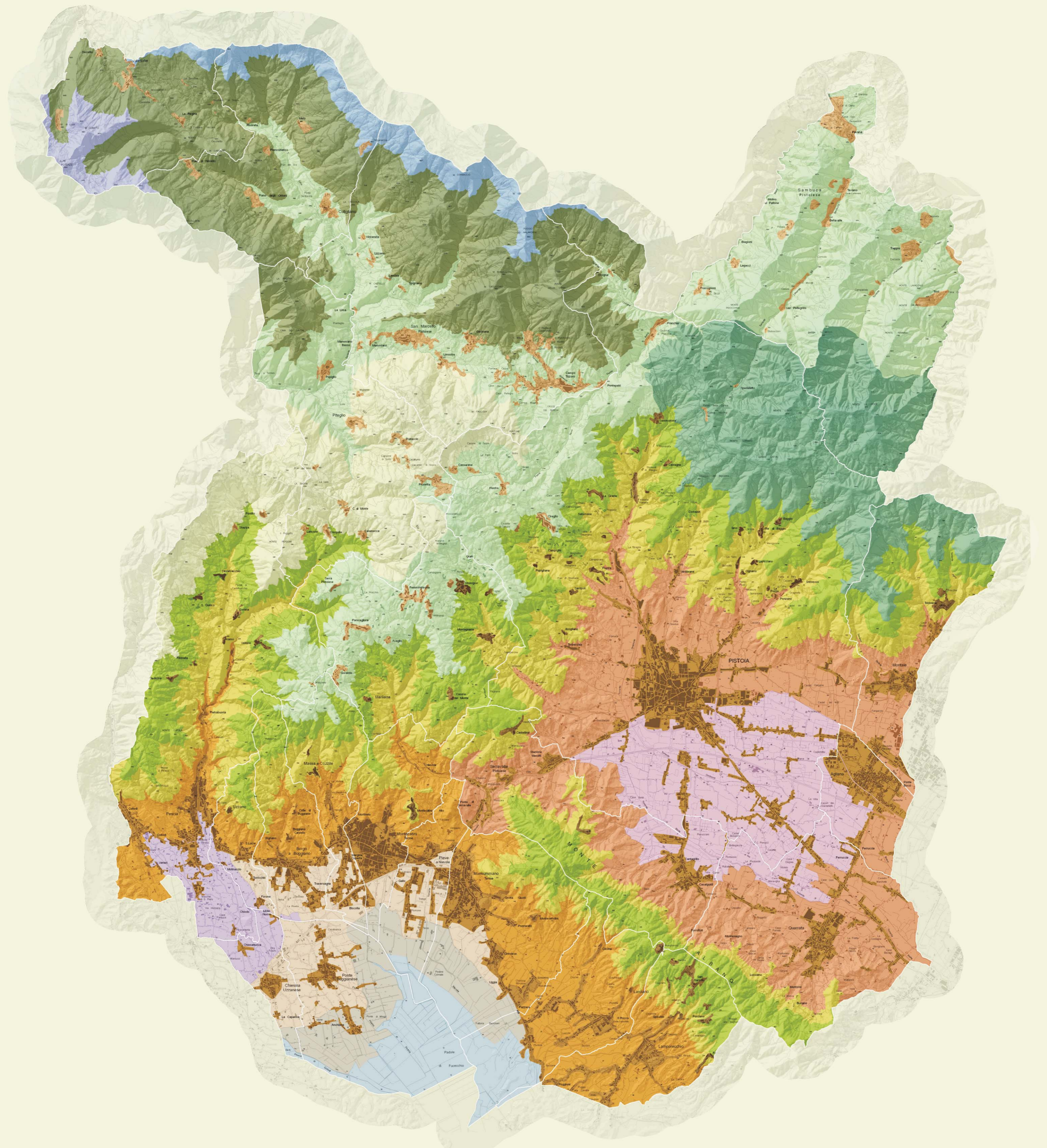

Scala 1:50000



№ SIT	SOTTOSISTEMA TERRITORIALE	mq	abit	Valore
1	SOTTOSISTEMA DELLE AREE DI ORNATA A NATURALITA' DIFFUSA DI LIBRO APERTO E DOMANICA	15.000.000	150.000	1,50
2	SOTTOSISTEMA DELLE AREE DI ORNATA A NATURALITA' DIFFUSA DI MONTE GIOTTO E TRE POTENZE	10.000.000	100.000	1,00
3	SOTTOSISTEMA SILVOPASTORALE DELLA MONTAGNA PISTOIESE	100.000.000	1.000.000	10,00
4	SOTTOSISTEMA SILVOPASTORALE DELL'ACQUERINO	100.000.000	1.000.000	10,00
5	SOTTOSISTEMA AGROFORESTALE DELL'APPENNINO PISTOIESE	100.000.000	1.000.000	10,00
6	SOTTOSISTEMA DEL BARTIOLLE - MASOCHA ANTONINI - CESTO DEL LUPO	100.000.000	1.000.000	10,00
7	SOTTOSISTEMA DELLA COLINA COLLINA A PREVALENZA DI BOSCO	100.000.000	1.000.000	10,00
8	SOTTOSISTEMA DELLA COLINA ARBORATA	100.000.000	1.000.000	10,00
9	SOTTOSISTEMA PEDICOLLINARE DELL'AGRICOLTURA PROMISCUA DELLA PIANA PISTOIESE	100.000.000	1.000.000	10,00
10	SOTTOSISTEMA PEDICOLLINARE DELL'AGRICOLTURA PROMISCUA DELLA VALDINEVOLE	100.000.000	1.000.000	10,00
11	SOTTOSISTEMA DELL'AGRICOLTURA PROMISCUA DELLA VALDINEVOLE	100.000.000	1.000.000	10,00
12	SOTTOSISTEMA AGRICOLO VIVAISTICO ORNAMENTALE DELLA PIANA PISTOIESE	100.000.000	1.000.000	10,00
13	SOTTOSISTEMA FLOROVIVAISTICO DELLA VALDINEVOLE	100.000.000	1.000.000	10,00
14	SOTTOSISTEMA DELLA BONIFICA STORICA DELLA VALDINEVOLE	100.000.000	1.000.000	10,00
15	SOTTOSISTEMA DEL PROLE DI FUCECCHIO	100.000.000	1.000.000	10,00
16	SOTTOSISTEMA INSEDIATIVO MONTANO	100.000.000	1.000.000	10,00
17	SOTTOSISTEMA INSEDIATIVO DELLA PIANURA	100.000.000	1.000.000	10,00
18	SOTTOSISTEMA INSEDIATIVO COLLINARE	100.000.000	1.000.000	10,00
19	TOTALE	1.000.000.000	10.000.000	100,00

