

**Titolo Intervento:** Realizzazione di nuova struttura da destinare a sede del Centro per l'Impiego di Pescia e fornitura di arredi e attrezzature

**Località:** Pescia

**Soggetto Beneficiario:** Provincia di Pistoia

**Strumento finanziario:** POR Ob.3 2000/2006 Mis.A.1

**Investimento complessivo:** €460.656,38

**Contributo concesso:** €322.459,47

**Codice  
Intervento**

-----

**Redazione Scheda  
Giugno 2007**

## DESCRIZIONE INTERVENTO

### Titolo dell'intervento:

#### **Realizzazione di nuova struttura da destinare a sede del Centro per l'Impiego di Pescia e fornitura arredi e attrezzature.**

Il progetto di realizzazione di un nuovo complesso da destinare a sede del Centro per l'Impiego di Pescia è scaturito da una serie di verifiche avute con il Comune di Pescia: poiché quest'ultimo, nel passaggio alla Provincia delle competenze sul mercato del lavoro, non aveva potuto offrire soluzioni idonee ed il Centro per l'Impiego era stato pertanto allocato all'interno dell'edificio sede dell'Istituto Professionale Sismondi (al piano terra), è stato concordato insieme di poter costruire una nuova struttura, adiacente all'Istituto Professionale, all'interno della medesima area, di proprietà della Provincia e che offriva le opportune garanzie per gli scopi prefissi.

Il nuovo edificio è stato realizzato infatti in linea con gli standard previsti dal Masterplan dei Centri per l'Impiego, che prevede fra l'altro spazi organizzati in un rapporto ottimale fra utenti e operatori, come segue:

- spazi per l'accoglienza e le informazioni, con bacheche e scaffali nonché postazioni informative in rete per l'autoconsultazione;
- sala con postazioni di sportello per funzioni amministrative (iscrizioni, cancellazioni, trasferimenti, ecc), per preselezione e incontro domanda offerta di lavoro, per servizi di consulenza alle imprese e all'autoimprenditorialità, eccetera;
- uffici che garantiscono privacy per i colloqui di orientamento di primo e secondo livello, per le varie tipologie di utenti, compreso disabili e fasce deboli, per l'organizzazione di tirocini, di iniziative di politica attiva del lavoro, eccetera;
- spazi riservati al back office, alla direzione ed alle riunioni (gruppi TRAL, apprendistato, eccetera).

Questa organizzazione ha consentito a tutti i Centri per l'Impiego Provinciali di ottenere la certificazione in qualità ISO 9001/UNI EN ISO 9001:2000 specificamente per la "progettazione ed erogazione di servizi per l'impiego".

L'edificio ha uno sviluppo orizzontale su di un unico livello, è privo di barriere architettoniche sia interne che esterne, è dotato di parcheggio interno.

Particolare attenzione è data alla scelta degli arredi, che devono consentire un rapporto interattivo tra utenti ed operatori di tipo colloquiale, con adeguati accorgimenti per garantire riservatezza. La dotazione informatica è completamente in rete ed utilizza la banca dati IDOL (incontro domanda offerta di lavoro).

La sede del Centro per l'Impiego di Pescia potenzierà le proprie possibilità nei confronti dell'utenza con nuove postazioni di Web Learning Point per la formazione a distanza degli apprendisti e per la formazione continua, elementi strategici nelle politiche di inserimento al lavoro, fortemente sollecitata dalla Comunità Europea e dai Piani per lo Sviluppo Locale.

Planimetria generale



### Planimetria di dettaglio della struttura realizzata

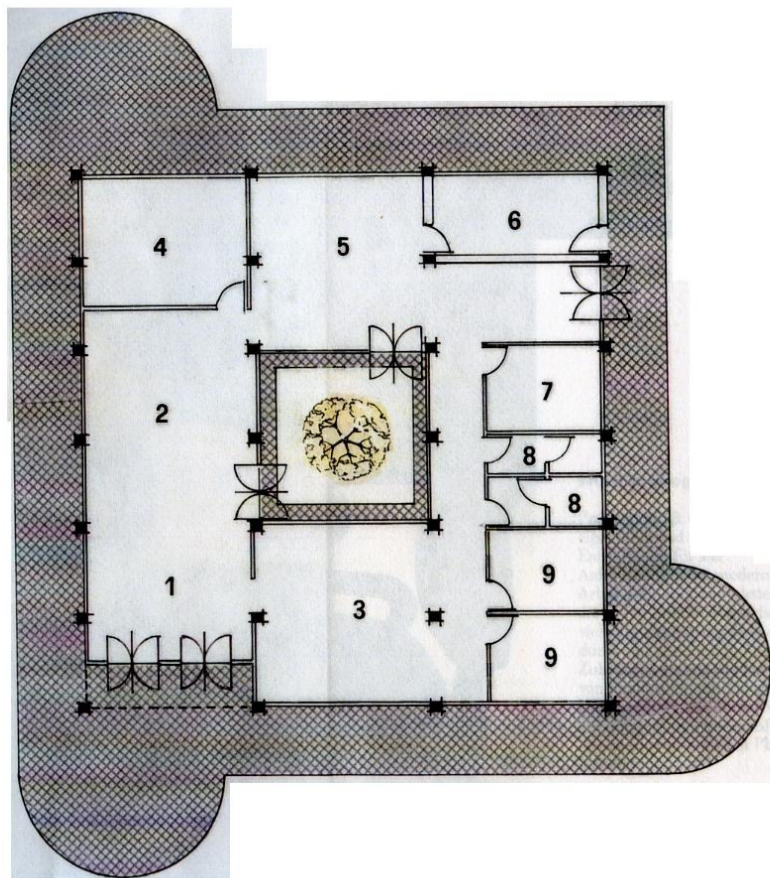

### LEGENDA

1	ACCOGLIENZA
2	AUTOCONSULTAZIONE
3	ORIENTAMENTO
4	LAVORO DI GRUPPO
5	UFFICI
6	ARCHIVIO
7	DIREZIONE
8	SERVIZI IGIENICI
9	COLLOQUI RISERVATI

### Documentazione fotografica della struttura realizzata

